

Hoja de análisis

Patología

LABOKLIN

LABORATORIO DE DIAGNÓSTICO CLÍNICO VETERINARIO

Avenida de la Industria nº 4, Edificio 3 Planta 1ª Oficina A
Alcobendas, 28108 (Madrid)

Tel: +34 91 467 15 31 • e-mail: contacto@laboklin.com

Nº cliente / Código de barras

Horario del laboratorio: Lu - Vi: 09:00 - 19:00, Sá.: 10:00 - 14:00

Cliente (nombre, dirección completa, tel.)
(Sello o letra clara en mayúsculas)

Material:
 Biopsia
 Tumor
 Órgano
 Fluido
 Citología
Localización:

Datos del dueño del animal:
(Rellene por favor con letra clara y en mayúsculas)

Apellidos: _____

Nombre: _____

E-mail: _____

Fecha y firma: _____

Acepto y permito que mis datos sean transmitidos y procesados por Laboratorio Laboklin SL cumpliendo el presente contrato.

He leído la información y los detalles del uso de mis datos y mis derechos en:
<https://es.laboklin.info/politica-de-privacidad>

Perro Gato Caballo Otros: _____ Nombre: _____

Sexo: H M HC MC Raza: _____ ID paciente: _____

Fecha toma de muestra: _____ Numero de resultado previo: _____ Fecha de nacimiento: _____

Histología / Inmunohistología

201 Histopatología (por problema clínico)
Neoplasias (hasta 2 localizaciones), punch cutáneos, biopsia de órganos (hasta 3 localizaciones)

2209 Histopatología especial
(Ej, ojo, dedo, útero y ovarios, órganos completos (ej: bazo, testículos), más de 2 complejos mamarios, estudio detallado de márgenes quirúrgicos, biopsia de 4-6 órganos)

209 Inmunohistología
Complementario a histopatología, ej:
-CD3/CD20 (linfoma)
-c-kit, Ki-67 (mastocitoma)

261 Biopsia endometrial + Cultivo bacteriano y fúngico (yegua)

Pruebas adicionales:

Los cultivos incluyen antibiograma

8418 PARR (clonalidad linfocítica)

8675 Mutación BRAF (V595E) (perro)

8189 Mutación c-Kit (secuenciación) (perro)

156 Cultivo bacteriano (aerobios) + fúngico

1061 Cultivo bacteriano (aerobios + anaerobios)

150 Cultivo bacteriano (aerobios)

165 Cultivo bacteriano (anaerobios)

2151 Cultivo fúngico

518 Mutación BRAF comp. (V595E + 2CNA) (perro)

9986 Panel de tumores (Perro)
(SearchLight DNR®)

IMPORTANTE. Los antibiogramas se incluyen en el precio. Los antimicogramas, no se hacen de forma rutinaria, por lo que debe solicitarlo en caso necesario y se facturarán de forma independiente al cultivo. Los antimicogramas se realizan exclusivamente para levaduras.

Historia clínica / comentarios (Importante complementar)

Lista de diagnósticos diferenciales

Citología

204 Citología
(Aspirados, improntas, citología vaginal. Máximo 4 preparaciones.)

2604 Citología especial
(Por ejemplo: una localización: más de 4 preparaciones, 2 localizaciones: más de 3 preparaciones por localización, así como más de 2 localizaciones)

244 Citología de médula ósea
(Médula ósea (en tubo de EDTA + citologías), hemograma(EDTA))

205 Tórax, abdomen
(Citología, proteínas totales, recuento de células, test de Rivalta (gatos con sospecha de PIF), colesterol, triglicéridos (si sospecha de quilo))

206 Líquido cefaloraquídeo (LCR)
(Citología, proteínas totales, recuento de células)

207 Líquido sinovial
(Citología, proteínas totales, estimulación de células)

293 Perfil BAL (perro, gato)
(Citología, bacteriología, micología, PCR Mycoplasma)

293 Perfil TW/BAL (caballo)
(Citología, bacteriología, micología)

Características de la sospecha de tumor

invasivo múltiple
 expansivo recidiva
 solitario metástasis

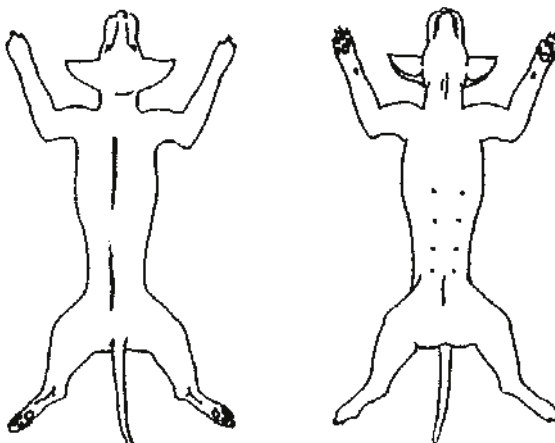

Más detalles del paciente dermatológico - ver contraportada



010060180070

Información general de lesiones cutáneas

Principal problema cutáneo actual: _____
Fecha de aparición: _____
Aparición primeras lesiones: _____
Enfermedad sistémica: sí no _____
Problemas previos de piel u oídos: sí no _____
Otros animales o personas afectadas: sí no _____
Simetría: sí no _____
Estacionalidad: sí no _____
Prurito: sí no _____
Grado de prurito: leve 1 2 3 4 5 6 7 8 9 10 marcado

Lesiones

- Alopecia
- Depigmentación
- Collaretes epidérmicos
- Erosiones
- Eritema
- Escoriación
- Hiperpigmentación
- Callo
- Nódulo
- Comedón
- Lesiones en dedos
- Costra
- Liquenificación
- Máculas
- Cicatriz
- Pápulas
- Lesiones en las almohadillas
- Placa
- Pústula
- Descamación
- Úlcera
- Vesícula

Antibióticos:

Resolución de lesiones sí no
Las lesiones reaparecen cuando se interrumpe el tratamiento sí no

Comentarios adicionales:

Diagnósticos previos

Raspados cutáneos: sí no _____
Citología superficial: sí no _____
Cultivo bacteriano: sí no _____
Cultivo micológico: sí no _____
Dieta de eliminación: sí no _____
Lámpara de Wood/pelo: sí no _____
Pruebas de alergia: sí no _____
Hemograma, bioquímica: sí no _____
Pruebas hormonales: sí no _____
Inmunología (ANA): sí no _____
Biopsia: sí no _____
Otros: _____

Tratamientos previos

Antibióticos: sí no _____
Tipo _____ Duración _____ Respuesta _____ %
Antihistamínicos: sí no _____
Tipo _____ Duración _____ Respuesta _____ %
Anti-levaduras/hongos: sí no _____
Tipo _____ Duración _____ Respuesta _____ %
Glucocorticoides: sí no _____
Tipo _____ Duración _____ Respuesta _____ %
Tratamiento con champú: sí no _____
Tipo _____ Duración _____ Respuesta _____ %
Control de pulgas: sí no _____
Tipo _____ Duración _____ Respuesta _____ %
Acaricidas: sí no _____
Tipo _____ Duración _____ Respuesta _____ %
Otros: sí no _____
Tipo _____ Duración _____ Respuesta _____ %

Para solicitar hojas de análisis o material para recogida y envío de muestras acceda a nuestra página web:

www.laboklin.es

Aviso legal y condiciones generales de uso:

Costes sin IVA (21%, si procede) y para veterinarios. La oferta de análisis y sus costes puede verse modificada.

Los gastos de envío no están incluidos. Los envíos se someten a nuestras condiciones generales, ver www.laboklin.es.

(Precios y condiciones válidas del 1 de julio de 2024 al 30 de junio de 2025)

ES - 006018070 / 2407